

INVESTIMENTO EM BOLSA

Como investir dinheiro na Bolsa de Valores?

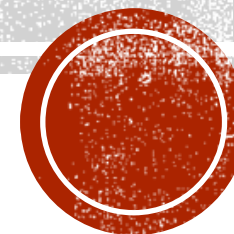

PORQUE INVESTIR?

‘Dinheiro na mão é vendaval..’, já dizia Paulinho da Viola.

O dinheiro não foi feito para ficar parado, senão perde valor. Você já deve, ou ao menos deveria, saber o que é a **inflação**. O aumento contínuo dos preços desvaloriza exatamente o dinheiro parado.

Os R\$ 4,50 que você tem na carteira agora para comprar um coxinha no intervalo, pode não ser suficiente em algum momento quando você chegar no quiosque; a coxinha subiu para 5,00!

Então você precisa de mais dinheiro. Na próxima oportunidade sobe pra R\$ 5,50.. e lá vai mais dinheiro. Percebe como o seu dinheiro perde o valor?

Por isso é importante investir, ou seja, colocar o dinheiro para ser movimentado e ganhar rendimentos com isso.

Investir como nada mais é do que emprestar o seu dinheiro pra alguém e receber juros por isso. **Porém em alguns investimentos você pode perder dinheiro**, como se o devedor desse um “calote”. Nesses casos, não é bem um empréstimo e sim uma “sociedade”.



RENDA FIXA?

Quando investimos, há duas modalidades principais para recebermos os rendimentos: de forma fixa ou de forma variável.

Quando sabemos exatamente quanto iremos receber de rendimento, chamamos isso de **renda fixa**. Embora você sempre tenha lucro, a renda fixa baseia-se no tempo em que nosso dinheiro fica “emprestado” para calcular os rendimentos e na **liquidez** (tempo mínimo de empréstimo). Alguns exemplos:

- A **poupança** rende atualmente (2023), 6,17% ao ano¹.
- O **CDB** rende uma taxa pré-definida ou então acompanha algum indicador econômico.
- O **Tesouro Direto** rende uma taxa pré-definida e em alguns tipos, acompanha algum indicador econômico.



O QUE CONSIDERAR NA RENDA FIXA?

A renda fixa é sempre uma boa opção de investimento, principalmente por sua **segurança**, mas é preciso ficar atento a alguns parâmetros, pois podemos estar apenas ganhando dinheiro ao invés de **ganhar muito mais!**

- A **taxa Selic**, quanto mais alta, mais atrativa se torna a renda fixa, pois “paga bem” correndo poucos riscos, já que muitos investimentos acompanham a taxa Selic. Quando ela está baixa, talvez valha a pena correr um pouco de risco para ganhar mais.
- A **liquidez** é importante para você definir se deseja um investimento a curto ou longo prazo. Alguns investimentos tem liquidez diária, semestral, anual, bianual, etc.
- Um dos **índices econômicos** mais importantes, senão o mais, da renda fixa, é o **CDI**. Procure sempre um investimento que pague ao menos 100% do CDI vigente.
- Considere os **impostos** envolvidos, alguns investimentos incidem, por exemplo imposto de renda.
- Considere também o **aporte mínimo**, o Tesouro Direto por exemplo requer R\$ 30,00



	Poupança	Tesouro Selic 2027	LCI/LCA 100% do CDI + 6,5%	CDB 100% do CDI
Valor Investido	RS100.000	RS100.000	RS100.000	RS100.000
Data de vencimento	01/03/2027	01/03/2027	01/03/2027	01/03/2027
Valor Líquido de Resgate	R\$ 144.171,85	R\$ 215.806,45	R\$ 179.050,51	R\$ 167.192,94
Rentabilidade líquida (%)	8,35	18,39	13,63	11,94

*** Já descontado o imposto de renda. A data inicial das aplicações é 03/08/2022, quando foram feitas as simulações.**



E A RENDA VARIÁVEL

A **renda variável**, como o nome diz, propõe ganhos não fixos, podendo ser pouco ou muito, inclusive nada e até pior, **prejuízo**! Tudo em nome do risco.

Mas não pense que é um casino ou que não valha a pena correr riscos para ganhar mais. Como dito anteriormente, quando a taxa Selic está baixa, manter o dinheiro em renda fixa pode não ser vantajoso pela corrosão causada pela inflação. Portanto, nesse cenários, deve-se sim olhar para investimentos ditos “incertos”. A regra de ouro é: quanto maior o risco, maior o retorno financeiro. Alguns exemplos de renda variável são:

- As **ações**, são muito populares na renda variável, quando você compra uma ação, se torna “sócio” da empresa e compartilha lucros e prejuízos. Você pode ganhar na valorização da empresa ou na distribuição dos lucros.
- Um **Fundo Imobiliário** é a reunião de vários interessados em aplicar no mercado de imóveis. Você recebe uma parte dos aluguéis dos imóveis desse fundo.
- O **câmbio** é outra opção, onde você basicamente negocia cotações de moeda estrangeira frente ao Real..
- As **criptomoedas** são recentes e semelhante ao câmbio, onde você negocia cotações, mas de moedas virtuais.
- Por fim, o **Mercado de Futuros**, onde você negocia contratos de ativos com base em perspectiva futura, por exemplo comprar/vender dólar para cumprir em alguns meses.



O QUE CONSIDERAR NA RENDA VARIÁVEL?

Renda Variável é sinônimo de risco, porém traz vários outros “significados” junto a ela que devem ser medidos na hora de investir. Um deles é **bolsa de valores**, onde são negociados grande parte das modalidades de renda variável e consiste em um ambiente de muita volatilidade. Deve-se olhar para o mercado econômico como um todo para mensurar o risco de investimento na bolsa.

Outro fator é relação de **oferta/demanda**, pois alguns ativos dependem disso para se valorizar. E ela sempre pode variar, pendendo para um lado ou para o outro.

A **macroeconomia e políticas públicas** influencia o “humor” do mercado e incide diretamente sobre ganhos na renda variável. Se o ambiente político, econômico e social do país (e do mundo) não estiver equilibrado, invista com cautela.

Os **custos e impostos** da renda variável costumam ser maiores que a renda fixa, na faixa de 15% sobre ganhos obtidos. Isso pode ser determinante para escolha do investimento, sobretudo em países com carga tributária já alta, como o Brasil.



COMO FUNCIONA UMA BOLSA DE VALORES?

A bolsa de valores é um grande **balcão de negócios**, onde negocia-se quase todo tipo de ativo. Baseia-se fortemente na relação de oferta/demanda para determinar se a bolsa irá “subir ou cair”. A bolsa tem uma forte relação com a **renda variável**, pois os ativos negociados fazem parte, em grande maioria, desse modelo de investimento.

Ninguém pode investir diretamente na bolsa de valores, isso é feito por uma **corretora de valores**. Aquela cena antiga de vários operadores gritando com telefones enormes, correndo pelos corredores, era como ocorriam as negociações.

O cliente enviava uma ordem para a corretora, isto é, comprar ou vender, determinado ativo, a corretora repassava a ordem para o operador presente na bolsa. Por isso a gritaria!

Hoje a maior parte das negociações é feita de modo eletrônico, o famoso **home broker**. O cliente, de sua própria casa, pelo próprio computador, envia a ordem à corretora, e esta é executada praticamente em tempo real.







B3

A B3 é a bolsa de valores brasileira, com seu nome advindo de “Brasil, Bolsa, Balcão”, e seu principal indicador é o **Ibovespa** formado pelo desempenho das principais ações.

Em 2017, era a 5^a maior bolsa de valores do mundo, com valor de 13 bilhões de dólares.

Possui cerca de **500 empresas listadas** e negocia também algumas ações estrangeiras, além de ouro, commodities, fundos.



Taxa de análise e anuidade

Tipo de emissor por ativo	Taxa de análise	Anuidade
Ações ou outros valores mobiliários que confirmam ao titular o direito de adquirir ações em consequência de conversão ou do exercício de direitos, exceto debêntures conversíveis em ações	R\$81.825,33	AN = R\$52.998,00 + [CS x 0,00515%]
BDR Patrocinado Nível I	R\$9.626,56	R\$9.893,10
BDR Patrocinado Nível II ou III	R\$81.825,33	R\$52.998,00
BDR Não Patrocinado Nível I (Por Programa a ser admitido à negociação)	R\$3.852,45	R\$1.100,70
BDR de ETF	R\$3.852,45	R\$1.100,70
Fundos de Investimento - Listado B3	R\$12.354,38	R\$12.696,46
Outros valores mobiliários, por tipo de valor mobiliário admitido à negociação ¹	R\$15.884,99	R\$16.324,81



NYSE

A NYSE é a bolsa de valores de Nova York, sendo a **mais importante do mundo** e uma das mais antigas (1792). Possui dois importantes índices, o **Dow Jones** e o **S&P 500**. Tem funcionamento semelhante a B3 e outras bolsa de valores pelo mundo.

Seu volume é de **27 trilhões de dólares** e possui cerca de **3 mil empresas listadas**, entre elas, Coca-Cola, Walmart, Johnson & Johnson, Berkshire Hathaway, Alibaba e outras. O custo de listagem pode chegar a **500 mil dólares**.





NASDAQ

A NASDAQ é a **segunda maior bolsa de valores do mundo**, com sede também em Nova York, e é conhecida como a “Bolsa da Tecnologia”, pois abriga as maiores empresas do mundo no ramo.

Possui mais empresas (**3,2 mil**) e maior negociação média diária (1,8 contra 1,2 trilhão) que a NYSE, porém com capitalização de **24,5 trilhões de dólares**. O custo de listagem está em cerca de **50 mil dólares**.



BRASIL

X

EUA



**- DE 500
EMPRESAS**

**3% DA POPULAÇÃO
INVESTE**

**3,2 MILHÕES
DE INVESTIDORES**



**+ DE 5000
EMPRESAS**

**55% DA POPULAÇÃO
INVESTE**

**180 MILHÕES
DE INVESTIDORES**

FORMAS DE ATUAÇÃO DO INVESTIDOR

Há **4 formas de atuação** nos investimentos, cada um depende do estilo do investidor, se é **arrojado ou conservador**.

Tem investidor que opera na forma de **position trade**, que significa comprar ou vender um ativo e permanecer com ele por semanas, meses ou até anos para se desfazer. É um investimento a longo prazo, sem tanto acompanhamento da variação do mercado.

Outra forma é operar como **swing trade** que é semelhante ao position trade, porém com prazo mais curto.

Uma terceira maneira, bastante famosa, é operar como **day trade**, onde a negociação (comprar/vender) é encerrada no mesmo dia. Um day trader faz cerca de 5 operações diárias em média e requer alta análise e acompanhamento do mercado para obter lucro.

A quarta forma é **scalping trade**, que é um day trade mais “frenético”, com cerca de 15 a 70 operações no dia para obter lucro.



COMO ATUAR?

Como dito, a forma de atuação depende da experiência, **ousadia** e **fluxo de caixa** do investidor.

Muitos vivem do day trade ou scalping trade e é preciso ter grande **disciplina** para atuar desta forma, com metas muito bem definidas, alto **controle emocional** e boa capacidade de análise, além de coragem. Sem isso, perde-se dinheiro mais rápido do que se ganha.

Se você é mais conservador e não gostaria de ficar a margem das especulações e oscilações do mercado, pode optar pelo swing trade, onde a dedicação a análise é menor.

Importante notar que nem todos os ativos e corretoras estão disponíveis para todas as formas de atuação, por isso a escolha se torna ainda mais importante. Se você tem pouco recurso para investimento, talvez deva optar por menos riscos, mesmo que o lucro seja ínfimo. Se você dispõe de mais, pode colocar uma quantia à risco, a fim de ganhar mais.



O QUE TEM PRA NEGOCIAR?

Vários ativos são oferecidos numa bolsa de valores, cada um com suas particularidades.

As **ações** são ativos bastante populares. Uma ação é um 'pedacinho' de uma empresa, portanto comprando-a, você se torna sócio. Quando a empresa resolve entrar na bolsa de valores, ela realiza um IPO, que é uma oferta de 'vagas para sócios'. Assim, a empresa recebe uma boa quantia de dinheiro em troca de tornar-se aberta. Existem, basicamente, 3 tipos de ações:

- **Blue Chips**, são ações de grandes empresas, com negócios já consolidados, como Petrobrás, Banco do Brasil, Vale, Ambev, entre outras. São consideradas ações seguras e a primeira opção de muitos investidores iniciantes. Tem alta procura.
- **Crescimento**, são ações com alto poder de crescimento, geralmente ligados empresas iniciantes ou a campos voláteis, como tecnologia, energia, etc. Tem risco acoplado mais elevado, mas pode gerar grande retorno a curto/médio prazo.
- **Dividendos**, são ações de empresas que pagam distribuição de lucros a seus sócios, podendo ser também uma blue chip ou de crescimento. A distribuição pode variar, sendo mensal, bimestral, trimestral, semestral ou anual. Por exemplo, a Petrobras paga trimestralmente, sendo em 2022 distribuídos **R\$ 217 bilhões, R\$ 2,745 por ação**.



O QUE TEM PRA NEGOCIAR?

Vários ativos são oferecidos numa bolsa de valores, cada um com suas particularidades.

O **dólar** é outro ativo popular, sendo negociado em forma de contrato de compra e venda. Por exemplo, imagine que um grande número de pessoas está vendendo contratos de dólar a R\$ 5,00. A pessoa que compra pode revender este contrato a R\$ 5,02 e a próxima pode revender a outro valor, num círculo de negociação 'eterno':.

De forma semelhante, os **índices** são negociados também na forma de contratos. Lembrando que a bolsa brasileira possui apenas um índice, o Ibovespa. Então os contratos são comprados/vendidos, 'especulando' o índice da bolsa. Para o dólar e o índice, existe uma forma de negociação que é o mini-contrato. Esta forma exige um investimento menor, pois é negociado por unidade, diferente do 'contrato cheio' que são 5 unidades.

Para comparação, no mini-contrato, cada ponto da bolsa brasileira vale R\$ 0,20, com variação mínima de 10 pontos. O contrato cheio tem o ponto a R\$ 1,00.



O QUE TEM PRA NEGOCIAR?

Vários ativos são oferecidos numa bolsa de valores, cada um com suas particularidades.

O investimento em **fundos** tem se tornado atrativo e popular ao longo do tempo por oferecer rentabilidades interessantes. Fundos imobiliários, por exemplo, oferecem de 0,60 a 1% de rendimento, sendo comercializado na forma de cotas do mercado imobiliário, isto é, você recebe uma parte dos aluguéis dos imóveis do fundo. De forma semelhante, os fundos de investimento também são negociados em cotas, sendo aplicados em dívidas, ações, renda fixa, câmbio, entre outros.

Há também o **mercado de opções** que não deve ser confundido com opções binárias, pois este não é regulado no Brasil e não é negociado na Bolsa, mas sim entre os interessados via corretora. O mercado de opções é um tanto complexo, exige certa experiência na Bolsa, por isso iremos deixar fora do escopo deste curso.

Outros ativos negociados na bolsa são commodities, grãos, ouro, entre outros.



POSSO INVESTIR NO MERCADO AMERICANO?

Investir diretamente no mercado americano requer que você abra uma conta numa corretora americana ou em alguma que trabalhe com o mercado americano. Porém é possível investir através da Bolsa brasileira.

Os **BDR** são uma espécie de título que pode ser comprado na B3, sendo representado por ações estrangeiras. Observe que você não compra diretamente a ação e sim uma representação dela (o que na prática é a mesma coisa). A emissão do BDR é feita diretamente pela empresa estrangeira.

Há cerca de 900 BDRs disponíveis para negociação na bolsa, representando empresas estrangeiras, sendo algumas delas, Apple, Amazon, Netflix, entre outras.

Uma curiosidade interessante é que também existem empresas brasileiras listadas nas bolsas americanas, oferecendo os chamados ADR. Algumas dessas empresas são Embraer, Gerdau, Natura, JBS, Banco do Brasil, entre outras.

Como exemplo prático, em 25/04/2023, um BDR da Netflix estava cotado a R\$ 32,60, da Apple estava cotado a R\$ 41,49 e do Spotify estava cotado a R\$ 175,70.



COMO ESCOLHO UMA CORRETORA?

Como dito anteriormente, não é possível investir diretamente na Bolsa, devendo isto ser feito por intermédio de uma corretora de valores, ou até mesmo por um banco, embora incomum. Algumas coisas importantes devem ser consideradas na escolha de uma corretora, como a plataforma que ela opera, a reputação, os ativos oferecidos, além outros fatores:

- **Corretagem:** é uma taxa cobrada a cada operação (compra/venda) na Bolsa. Pode ser decrescente, de acordo com a quantidade ou até mesmo gratuita.
- **Emolumentos:** são as taxas da Bolsa, calculadas em cima do volume de operações. É um valor geralmente baixo.
- **Custódia:** é uma taxa cobrada quando há armazenamento de ações ou títulos, incidindo sobre renda fixa e renda variável.
- **Abertura e Manutenção:** algumas corretoras cobram por isso, porém a grande maioria é gratuita.
- **Margem/Valor do Contrato:** é o mínimo de investimento na compra de um contrato ou mini-contrato, além da margem para operação, que é o quanto sua perda pode variar.





A TORO Investimentos é uma empresa brasileira que se tornou corretora de valores em 2017. Hoje faz parte do grupo Santander Brasil.

ITEM	VALOR
Corretagem	R\$ 0,00
Custódia	R\$ 0,00
Abertura e Manutenção	R\$ 0,00
Valor Mínimo (Mini-Contrato)	R\$ 35,00
Valor Mínimo (Contrato Cheio e Dólar)	R\$ 100,00

Para outros custos, visite o link <https://www.toroinvestimentos.com.br/info/custos>





A XP Investimentos é uma das maiores corretoras brasileiras, fundada em 2001. Tem associação com o Banco Itaú e comprou a corretora Modal em 2022 por R\$ 3 bilhões.

ITEM	VALOR
Corretagem	Consultar
Custódia	R\$ 0,00
Abertura e Manutenção	R\$ 0,00
Valor Mínimo (Mini-Contrato)	R\$ 50,00
Valor Mínimo (Contrato Cheio e Dólar)	R\$ 100,00

Para outros custos, visite o link <https://www.xpi.com.br/custos-operacionais/>





A Clear é uma corretora brasileira fundada em 2012, tendo quase 1 milhão de clientes. Foi comprada em 100% pela XP Investimentos.

ITEM	VALOR
Corretagem	R\$ 0,00
Custódia	R\$ 0,00
Abertura e Manutenção	R\$ 0,00
Valor Mínimo (Mini-Contrato)	R\$ 100,00
Valor Mínimo (Contrato Cheio e Dólar)	R\$ 500,00 / R\$ 550,00

Para outros custos, visite o link <https://corretora.clear.com.br/custos/>





A Rico é uma corretora brasileira, de propriedade do influenciador Thiago Nigro (Primo Rico) fundada em 2011. Foi comprada em 100% pela XP Investimentos em 2016.

ITEM	VALOR
Corretagem	R\$ 0,45
Custódia	R\$ 0,00
Abertura e Manutenção	R\$ 0,00
Valor Mínimo (Mini-Contrato)	R\$ 12,50
Valor Mínimo (Contrato Cheio e Dólar)	R\$ 62,50

Para outros custos, visite o link <https://www.rico.com.vc/custos/>





A NuInvest é uma corretora brasileira, derivada do Nubank para ser uma corretora de valores. É a corretora mais nova na bolsa de valores, fundada em 2020.

ITEM	VALOR
Corretagem	R\$ 0,00
Custódia	R\$ 0,00
Abertura e Manutenção	R\$ 0,00
Valor Mínimo (Mini-Contrato)	R\$ 100,00 / R\$ 150,00
Valor Mínimo (Contrato Cheio e Dólar)	R\$ 500,00 / R\$ 750,00

Para outros custos, visite o link <https://www.nuinvest.com.br/taxas-e-precos.html>





O BTG Pactual é um banco brasileiro de investimentos fundado em 1983 por Paulo Guedes e mais 2 sócios.

ITEM	VALOR
Corretagem	R\$ 0,95
Custódia	R\$ 0,00
Abertura e Manutenção	R\$ 0,00
Valor Mínimo (Mini-Contrato)	R\$ 90,00
Valor Mínimo (Contrato Cheio e Dólar)	Sem informações

Para outros custos, visite o link <https://www.btgpactualdigital.com/custos>



EXISTE TÉCNICA PRA OPERAR NA BOLSA?

Sim e muitas! Investir não é um jogo de sorte mas é fruto de estudo e experiência:

- **Por estatística/indicadores:** suas posições de compra e venda podem ser definidas com base nos indicadores técnicos da bolsa como volume de negociação, volatilidade, momento e velocidade de mudança dos preços, entre outros.
- **Por fluxo de ordens:** conhecida como Tape Reading, as posições são definidas pelos movimentos do mercado, com as ordens dos investidores, como ordens a mercado (compra/venda imediata), ordens limitadas (compra/venda planejada) ou ordens de parada (encerramento da posição). Interessante para o Swing Trade.
- **Price action:** acompanha apenas o movimento de preços, combinado à técnica de padrões de candlestick.
- **Padrões gráficos:** análise de padrões de movimentos gráficos, desconsiderando indicadores.
- **Seguidor de tendência:** analisa as condições de mercado, condições econômicas e indicadores para definir a tendência do mercado a curto/médio/longo prazo.
- **Reversão à média:** movimento estilo 'pullback', onde há a análise de que os preços tendem sempre a reverter para uma média base, e o investidor procura aproveitar o movimento contrário para obter ganhos.
- **Matemática:** utiliza cálculos modelos matemáticos como Fibonacci e Elliot para projetar movimentos do mercado e obter ganhos.



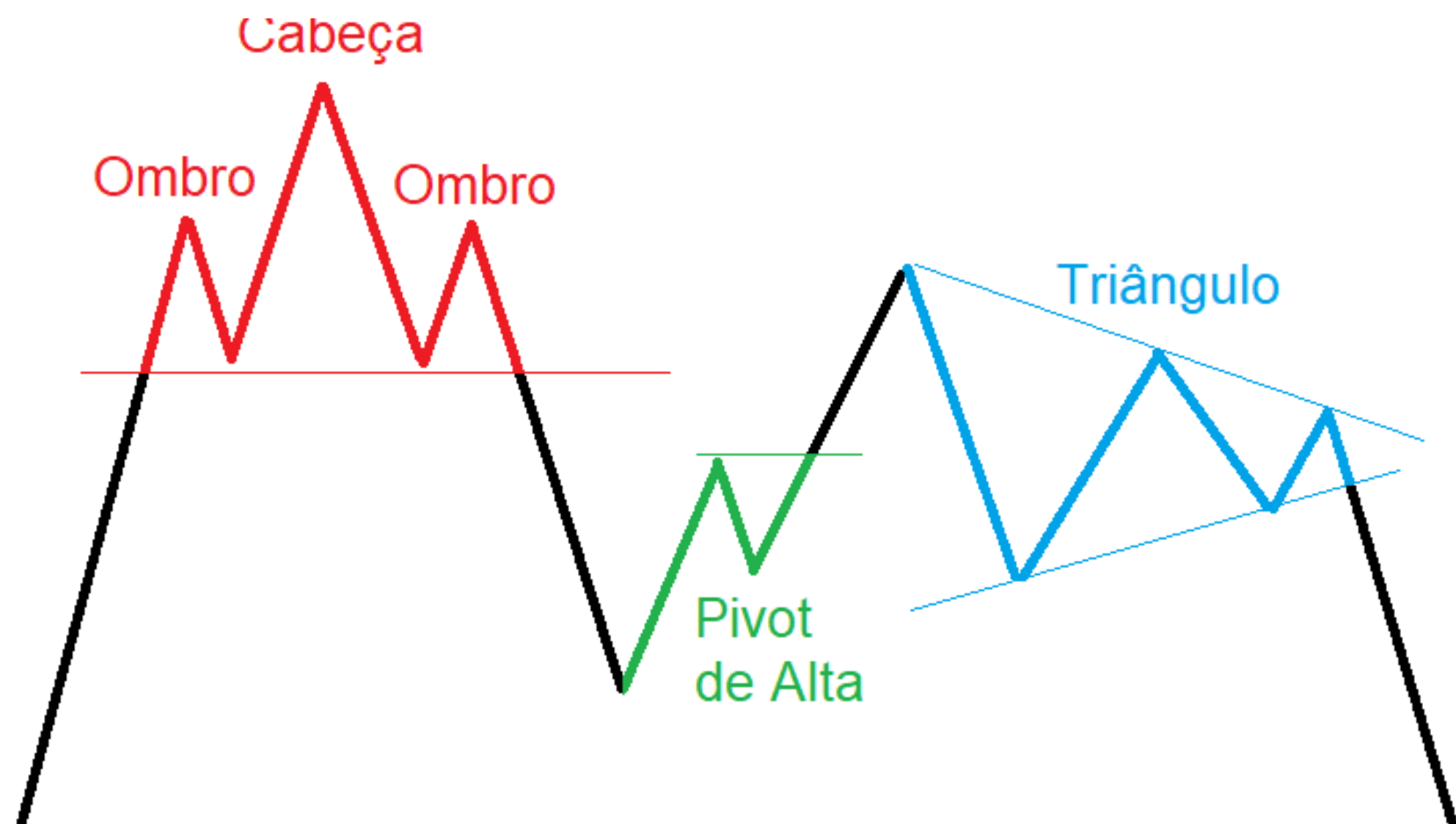

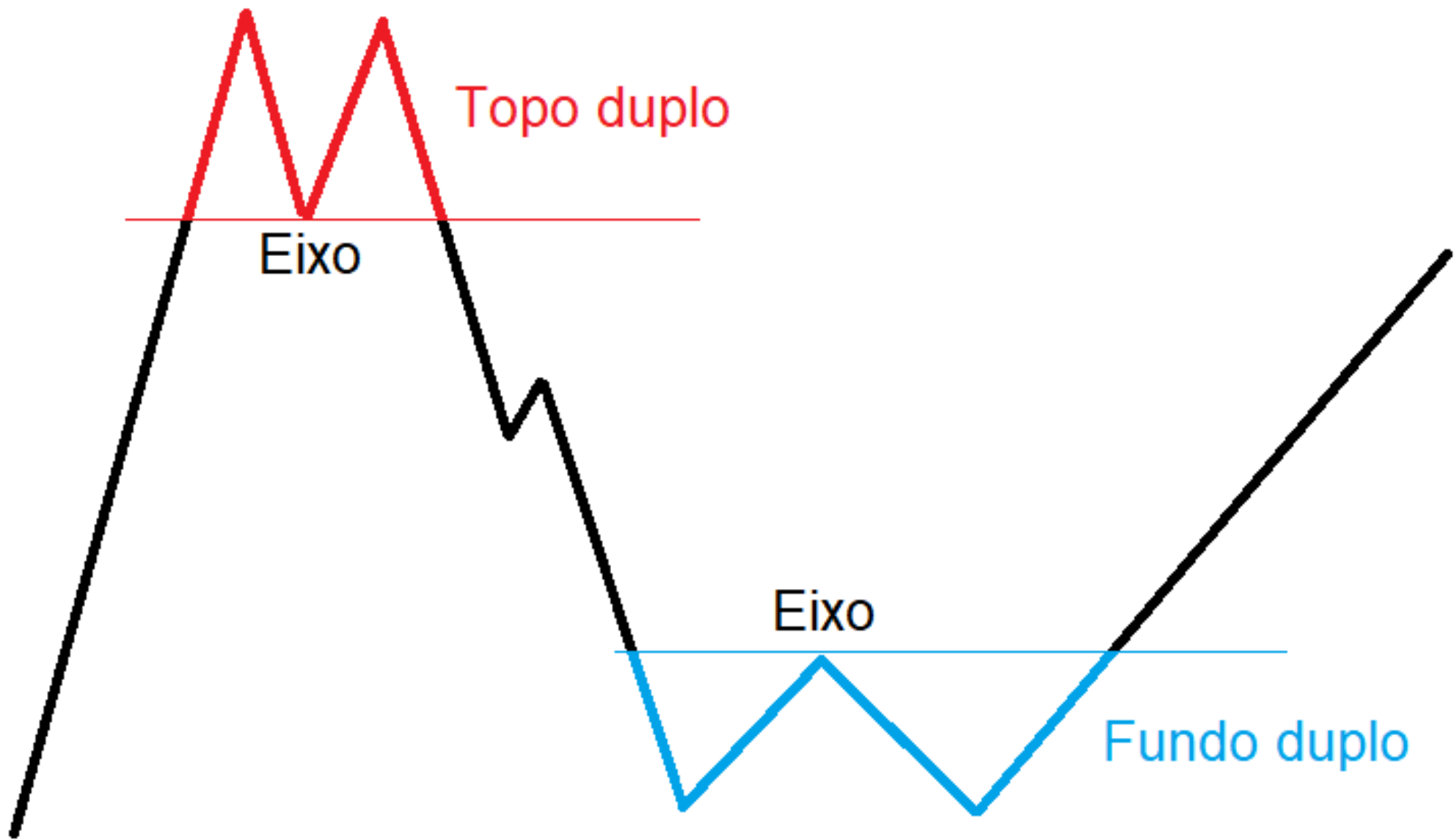

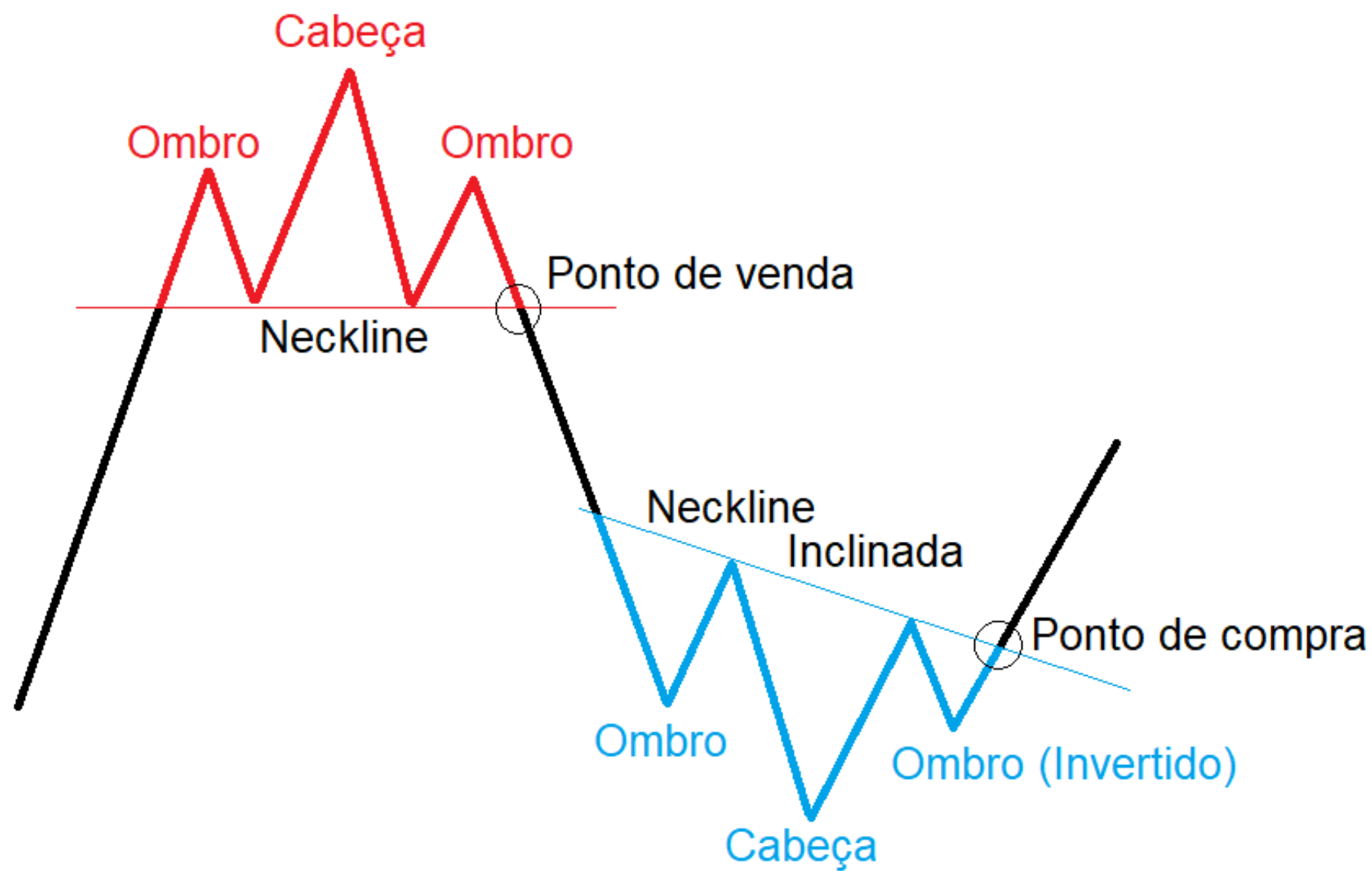

Topo Arredondado

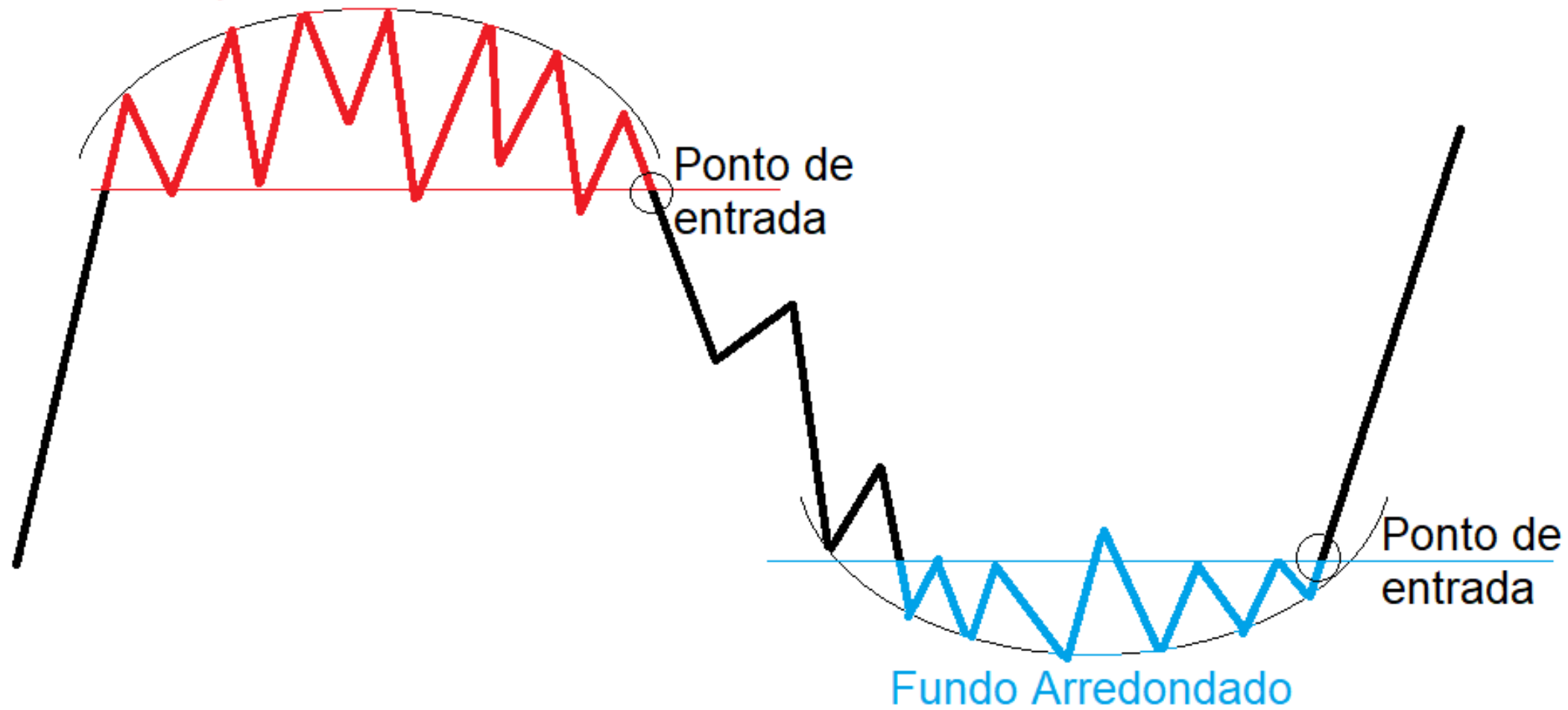

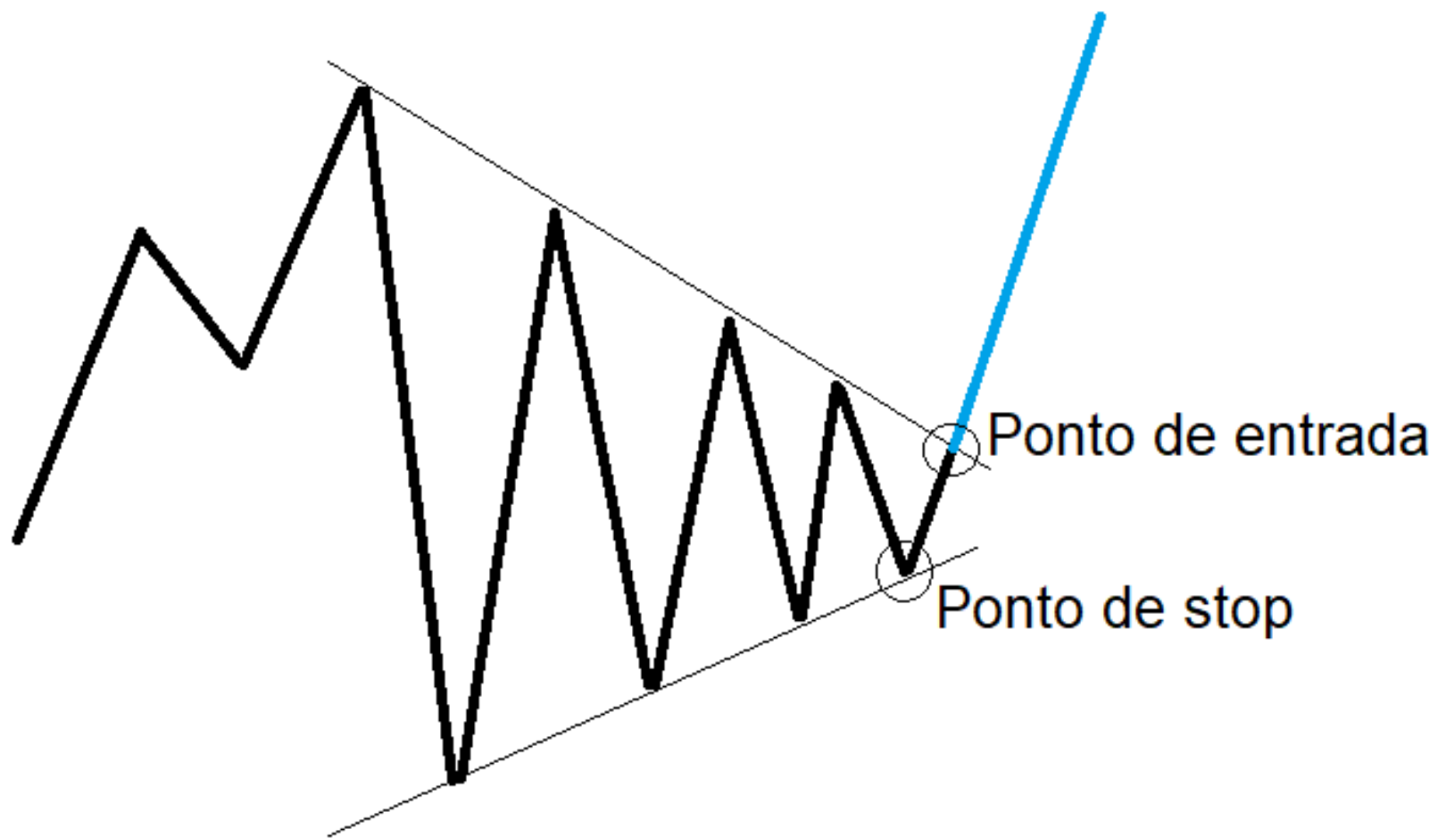

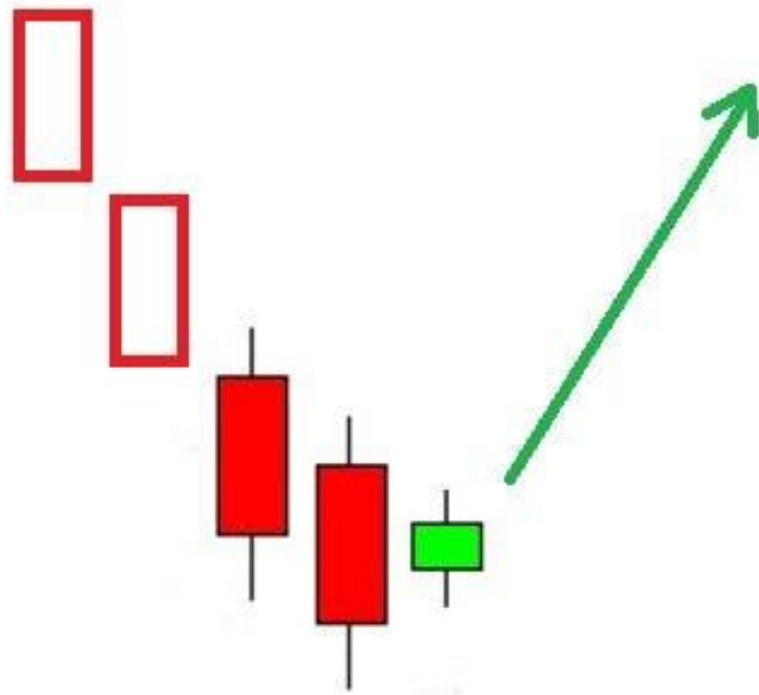

Harami de alta



Harami de baixa



Estrela da manhã



Estrela da noite

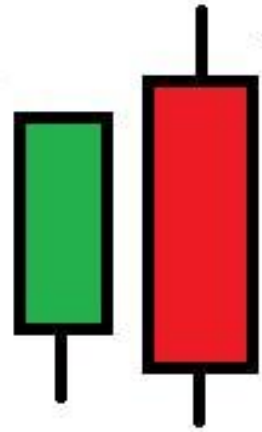
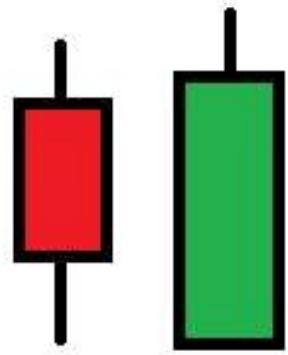

Engolfo

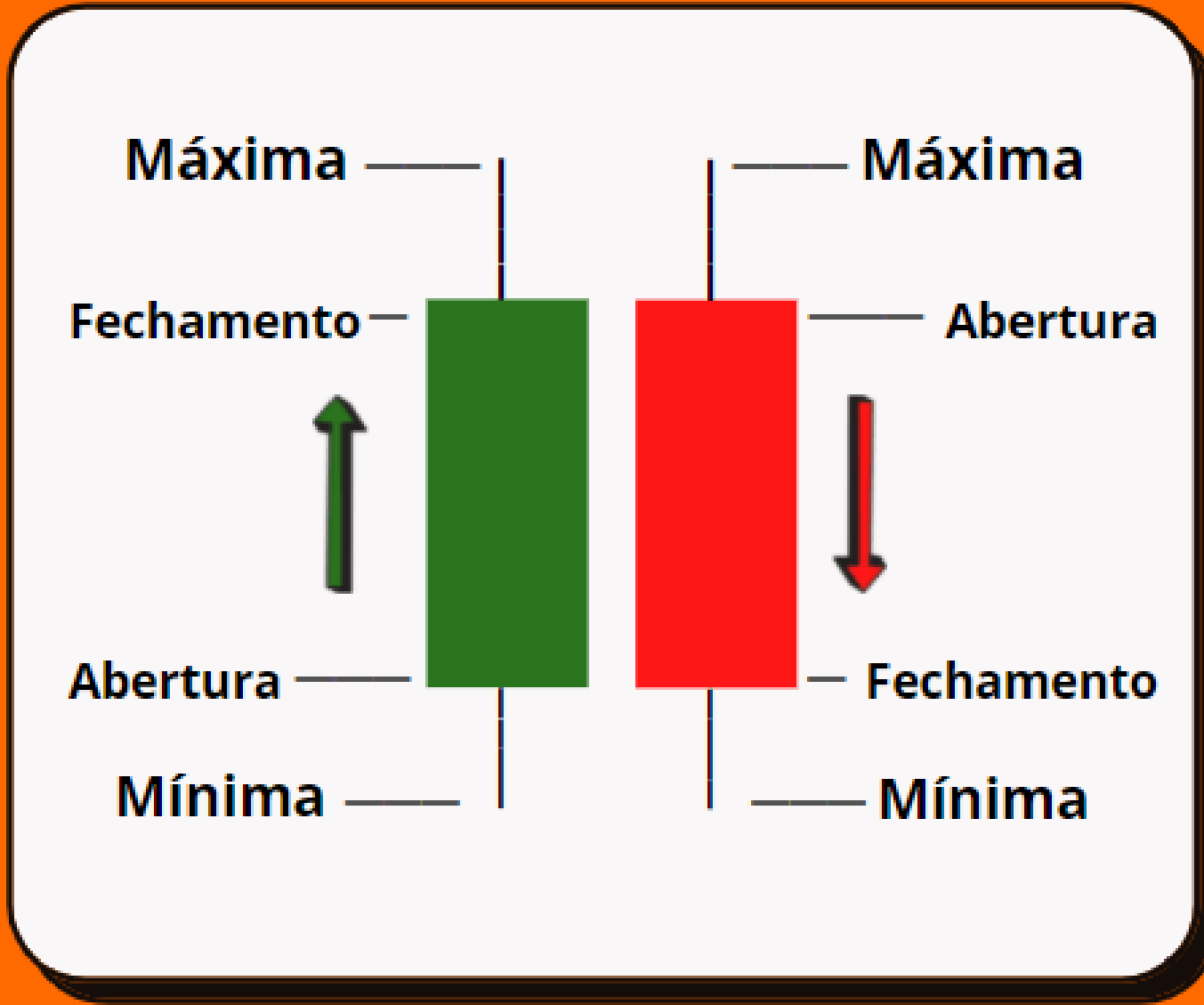

VAMOS PARA A PRÁTICA

Vamos ver na prática com o software como é operação na Bolsa de Valores. Utilizaremos o software Tryd distribuído por algumas corretoras. Antes, siga esses passos:

- **Cadastre-se em alguma corretora:** abra sua conta em alguma corretora para receber seu login de investidor e também na plataforma da B3. Assim receberá seus extratos, resumos e notícias da B3.
- **Faça seu primeiro depósito:** deposite um valor na corretora, conforme as regras de contrato mínimo e escolha seu ativo para operar.

Veremos simulações de Scalping Trade, Day Trade e Swing Trade, onde aprenderemos sobre:

- Operação de Venda
- Operação de Compra
- Ordem a mercado e Ordem limitada
- Ordem Stop
- Zerar Posição





Ao entrar, aparece a tela de Login. Você pode escolher entre **Corretora** para se conectar em sua conta e realizar operações reais ou **Simulação**, onde será aberta a plataforma da B3 real, com movimentos reais, mas as operações e valores não são aplicadas na sua conta.

Caso não possua o login de simulação, basta solicitar pelo botão Solicitar Tryd Sim

Conexão ao Ambiente de Ne... — □ ×

Digite o nome de usuário e senha para se conectar ao ambiente de simulação Tryd SIM.

Conectar à Corretora Simulação

Nome de Usuário

Senha

[Solicitar Tryd SIM](#)

? Modal **ENTRAR** **FECHAR**

[Termos de uso do roteamento de ordens](#)
LEITURA E COMPREENSÃO OBRIGATORIOS



Arquivo Editar Cotações Gráficos Negociação Notícias Integrações Aparência Janela Ajuda

Monitor cotações x WINQ22 : 1 x

WINQ22 - IBOVESPA MINI:100000137269 » intervalo: 1 minuto
 11/07/2022 15:17:00 Var=-0,01% Ab=99.200 Max=99.205 Min=99.175 Fe=99.195 ULT=99.195,00 MA[SMA14]=99.295,00

Papel	Var. (Var. %)	Última	Abertura
PETR3	-0,16 (-0,5...)	31,64	30,78
MODL3	-0,20 (-7,2...)	2,55	2,60
VALE3	-2,62 (-3,4...)	72,78	74,15
IBOV	-2.188,80 ...	98.000	100.200
BBAS3	-0,53 (-1,5...)	32,92	33,13
INDQ22	-2.205 (-2,...	99.000	100.510
WDOQ22	+113,00 (...)	5.400	5.343.000
DOLQ22	+110,50 (...)	5.400	5.345.000

WINQ22 : DOM x

CANC C	CANC T	CANC V
IMPRJ	Cpe	Preço
VENDAS		
9...	9...	536
9...	9...	496
9...	9...	522
9...	9...	480
9...	9...	626
9...	9...	535
9...	9...	488
9...	9...	472
9...	9...	497
9...	9...	245
COMPRAS		
98	9...	
259	9...	
427	9...	
468	9...	
527	9...	
745	9...	
638	9...	
824	9...	
852	9...	
1...	9...	
9...	9...	

WINQ22: -2 Prc. Médio: 99,235 \$Aber...

Quantid. 1 Ass. Dig.

Qtd. Apar. 0 Ajuste % 0,50

1 2 3 Reg. Stop

COMPRAR VENDER C. BID V. ASK

ZERAR REVERTER TOP POSIÇÃO

IBOVESPA MINI

11/07/2022 15:17:00 VOL=317.402.224,00

15:00

49

Quantidade 2

1 2 3

CPA VDA

C. BID V. ASK

ZER REV

STOP POSIÇÃO

Ordens abertas: 0

CANC T

Aj. % 0,50

Regra Stop

OCO

WINQ22 -2

Prc. Médio: 99,235

Aber: 14,00

Fech: 0,00

Resul: 14,00

\$ ID



The image shows a screenshot of a financial application window titled "Monitor cotações". The window displays a table with four columns: "Papel", "Var. (Var. %)", "Última", and "Abertura". The table lists several stocks, including PETR3, MODL3, VALE3, IBOV, BBAS3, INDQ22, WDOQ22, and DOLQ22. The "Var. (Var. %)" column shows the change in price and percentage, with red text for decreases and green text for increases. The "Última" column shows the last observed price, and the "Abertura" column shows the opening price for the day.

Papel	Var. (Var. %)	Última	Abertura
PETR3	-0,16 (-0,5...)	31,04	30,78
MODL3	-0,20 (-7,2...)	2,55	2,60
VALE3	-2,62 (-3,4...)	72,78	74,15
IBOV	-2.188,80 ...	98....	100.2...
BBAS3	-0,53 (-1,5...)	32,92	33,13
INDQ22	-2.205 (-2,...)	99....	100.510
WDOQ22	+113,00 (...)	5.4...	5.343...
DOLQ22	+110,50 (...)	5.4...	5.345...

Aqui vemos as principais do dia, com o nome do papel (no exemplo, Petrobrás, Banco Modal, Vale, Banco do Brasil, etc), sua variação, o último preço observado e o preço de abertura do dia.



Z R S +14,00 -2 S

99.195
99.180

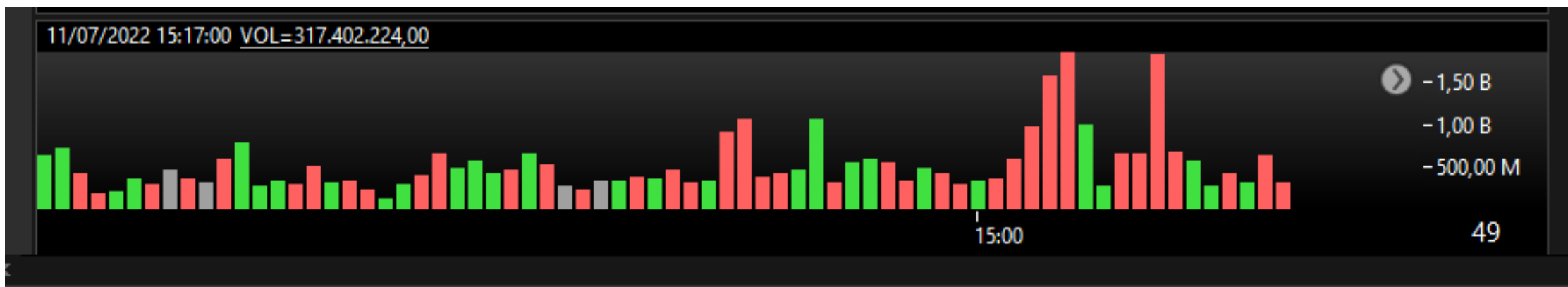

Aqui temos o volume de negociação, quanto mais alto, maior é a possibilidade de volatilidade ou de continuidade agressiva da tendência.

Quantidade 2

1 2 3

CPA VDA

C. BID V. ASK

ZER REV

STOP POSIÇÃO

Ordens abertas: 0

CANC T

Aj. % 0,50

Regra Stop OCO

WINQ22 -2

Prc. Médio: 99.235

Aber: 14,00

Fech: 0,00

Resul: 14,00

Aqui temos as ações para operação. Acompanhe:

- No quadro amarelo é a quantidade de contratos negociada. Esse número pode ser limitado pelos recursos disponíveis na corretora.
- No quadro verde, são botões de compra e venda a mercado (CPA/VDA) e os botões de compra e venda limitada (Bid/Ask).
- No quadro azul, são os botões de **Zerar**, onde sua todas as suas ordens são desfeitas (compradas/vendidas), o botão de **Reverter**, onde sua posição é invertida, ou seja, se vendeu, compra, se comprou, vende e o botão de **stop posição** para enviar uma ordem de stop.
- As demais informações são a quantidade de ordens abertas por você no momento, a regra de stop configurada (stop automático) e seus desempenhos no momento.



Obrigado

Agradecemos sua participação neste curso. Se você se gostou, há links interessantes para você.

Curso Ativa Investimentos (gratuito, mediante cadastro)

<https://ativainvestimentos.com.br/Cursos/>

Curso de Trader da Empiricus (gratuito)

<https://lp.empiricusinvestimentos.com.br/lps/vac27-formacao-trader/>

Canal Pablo Spyer

https://www.youtube.com/channel/UCWdN619d_Ms-_Bq9OyR8fcA

Referências utilizadas neste curso:

<https://investidor10.com.br/conteudo/pessoas-que-investem-na-bolsa/>

<https://blog.nubank.com.br/nasdaq-nyse-bolsa-americana/>

<https://scalper.com.br/blog/scalping-day-trading-swing-trading-ou-position/>

<https://escoladafortuna.com/scalperday-tradeswing-trade-e-position-trade-qual-e-a-diferenca-entre-eles/>

<https://blog.toroinvestimentos.com.br/bolsa/blue-chips>

<https://conteudos.xpi.com.br/aprenda-a-investir/relatorios/blue-chips/>

<https://euqueroinvestir.com/educacao-financiera/carteira-de-dividendos-x-carteira-de-crescimento-qual-vale-mais-a-pena>

<https://investidor.estadao.com.br/colunas/fabrizio-gueratto/dividendos-versus-acoes-qual-escolher/>

<https://pt.linkedin.com/pulse/investir-em-a%C3%A7%C3%B5es-de-crescimento-ou-dividendos-voc%C3%AA-sabe-magalh%C3%A3es>

<https://blog.toroinvestimentos.com.br/investimentos/investimento-financieiro>

https://www.b3.com.br/pt_br/produtos-e-servicos/negociacao/renda-variavel/empresas-listadas.htm

